

Entrare nel sito dell'A.O. di Lecco: [www.ospedali.lecco.it](http://www.ospedali.lecco.it)

Cliccare sul link Formazione, a dx cliccare "clicca qui"

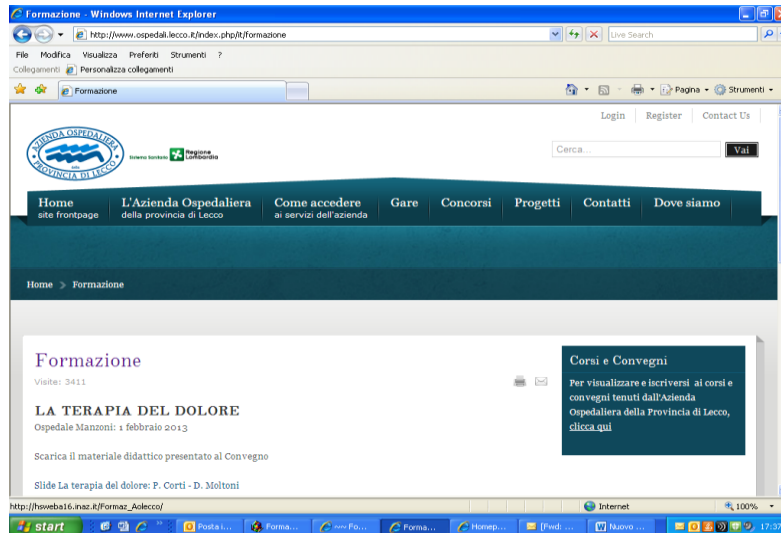

Se non si è già utenti registrarsi inserendo il proprio codice fiscale (v. in fondo alla schermata il campo "Accesso esterni")

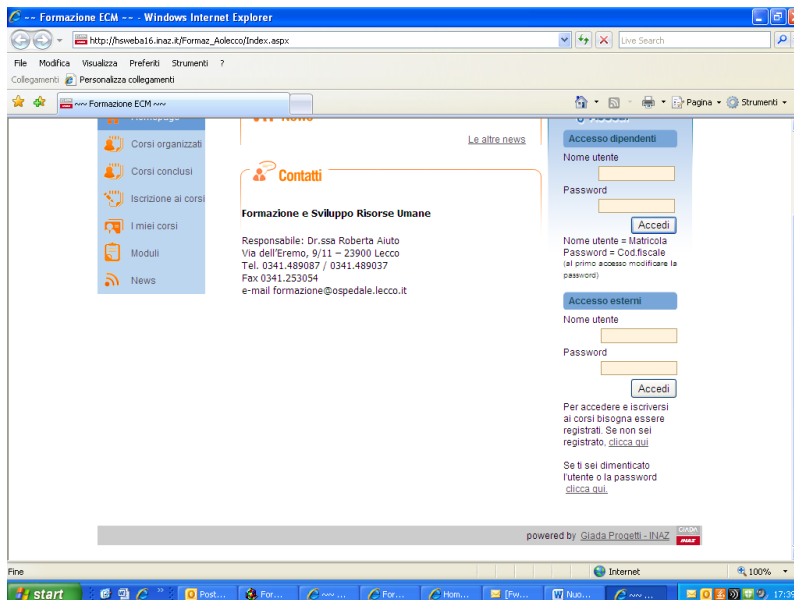

Inserire i dati richiesti

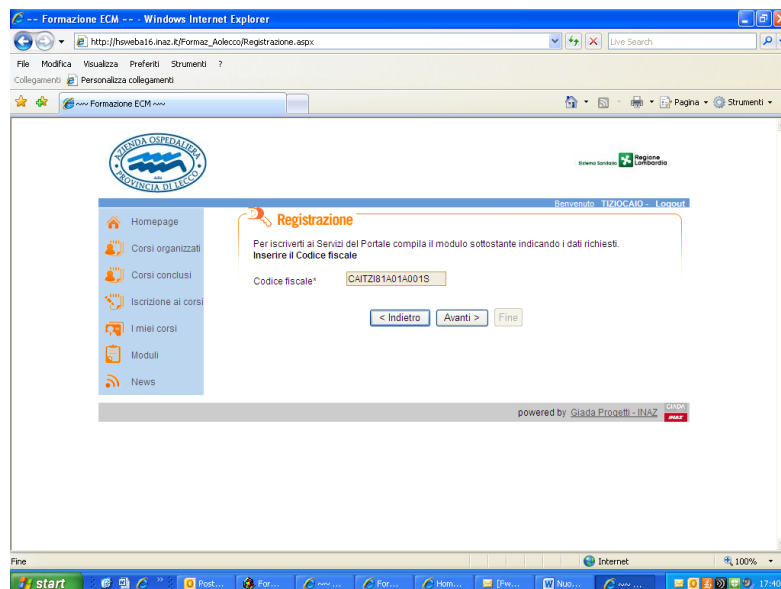

Formazione ECM -- Windows Internet Explorer

http://hsweba16.inaz.it/Formaz\_Aolecco/Registrazione.aspx

Benvenuto TIZIOCAIO - Logout

**Registrazione**

Per iscriverti ai Servizi del Portale compila il modulo sottostante indicando i dati richiesti. Ricorda che per l'iscrizione è indispensabile acconsentire al trattamento dei dati personali.

\*Campi obbligatori

**Dati anagrafici**

Cognome\* CAIO  
 Nome\* TIZIO  
 Nato il (gg/mm/aaaa) 01/01/1981  
 Prov. nascita\* LECCO  
 Luogo di nascita\* LECCO  
 Sesso\*  M  F  
 Partita IVA

**Indirizzo**

Indirizzo\* indicare Nr x  
 CAP\* 23900  
 Provincia\* LECCO  
 Città\* LECCO

Formazione ECM -- Windows Internet Explorer

http://hsweba16.inaz.it/Formaz\_Aolecco/Registrazione.aspx

News

Prov. nascita\* LECCO  
 Luogo di nascita\* LECCO  
 Sesso\*  M  F  
 Partita IVA

**Indirizzo**

Indirizzo\* indicare Nr x  
 CAP\* 23900  
 Provincia\* LECCO  
 Città\* LECCO  
 Telefono\* 0341000000  
 Cellulare 0000000000  
 Fax  
 PEC

< Indietro Avanti > Fine

powered by Giada Progetti - INAZ

Formazione ECM -- Windows Internet Explorer

http://hsweba16.inaz.it/Formaz\_Aolecco/Registrazione.aspx

Benvenuto TIZIOCAIO - Logout

**Registrazione**

**Informazioni professionali**

Tipo persona\* Esterno (dipendente del SSN)  
 Profilo\* Medico dirigente  
 Disciplina\* Medicina interna

**Ente di lavoro**

Ente di lavoro indicare  
 Indirizzo indicare Nr x  
 Cap xxx Città indicare Prov. xx

**Ordine / associazione**

Ordine/Associaz. Prov.Reg.  
 Nr iscrizione albo

< Indietro Avanti > Fine

## Cliccare FINE

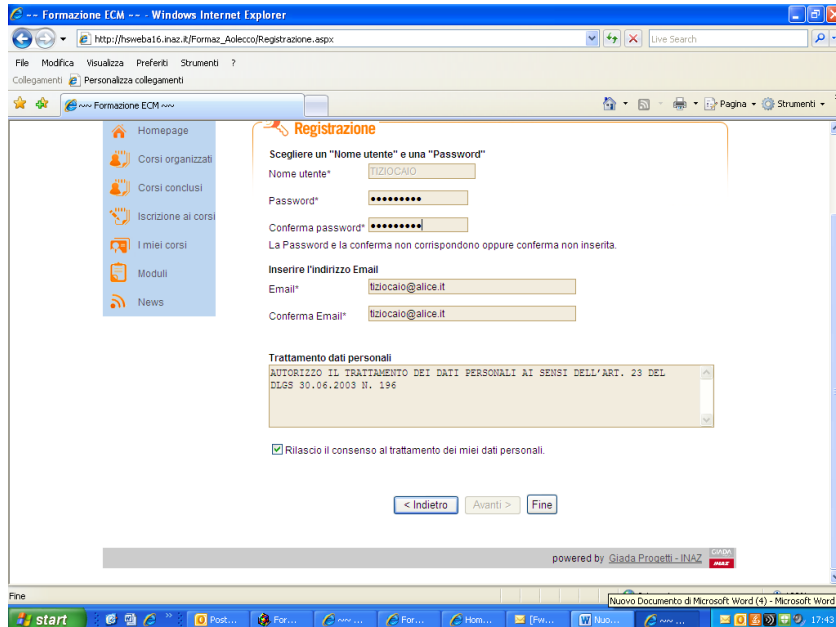

## Cliccare iscrizione ai corsi

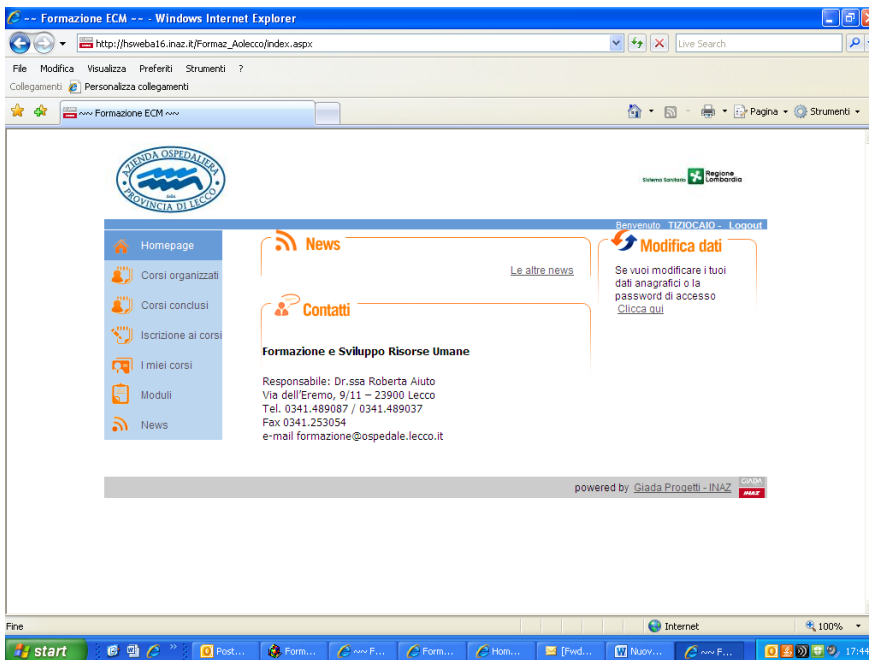

## Cercare il convegno utilizzando "cerca" oppure scorrendo le pagine

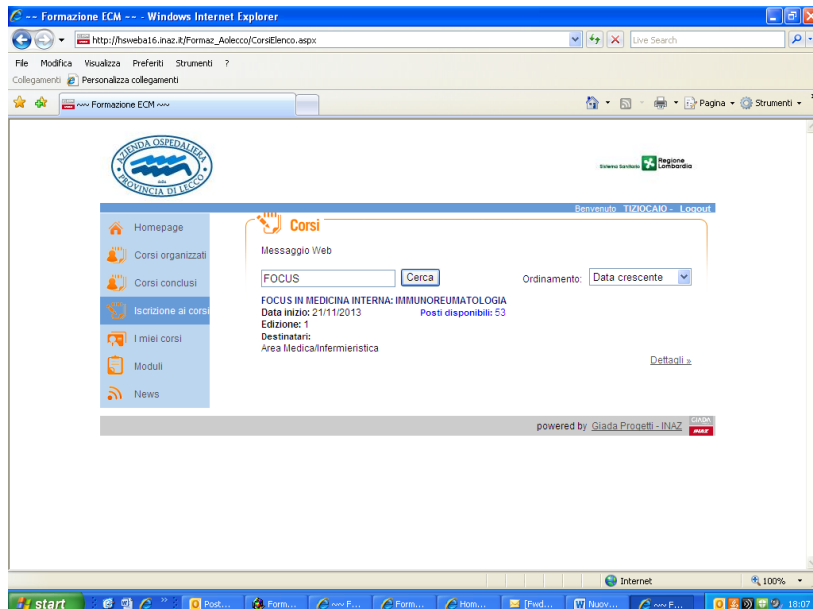

## Cliccare ISCRIVI

**DIPENDENTI A.O. DELLA PROVINCIA DI LECCO AFFERENTI AL DIPARTIMENTO DI AREA MEDICA:** considerata la sede di svolgimento dell'evento (Policlinico San Donato-Milano) per le richieste di partecipazione si dovrà procedere con l'iter previsto per l'aggiornamento facoltativo esterno. Ciascun Direttore/Responsabile/Coordinatore provvederà all'iscrizione on line dei propri collaboratori, attraverso l'intranet Aziendale/Portale Formazione.

**PARTECIPANTI ESTERNI:** la partecipazione al convegno è gratuita. Collegarsi al sito: [www.ospedali.lecco.it](http://www.ospedali.lecco.it) - cliccare "Formazione" - "Corsi e Convegni" - "clicca qui"

**FOCUS IN MEDICINA INTERNA: IMMUNOREUMATOLOGIA**

Nr provider ECM:      Codice corso: 80485      Edizione: 1  
Destinatari: Area Medica/Infermieristica  
Date corso: 1  
Sede: POLICLINICO SAN DONATO - MILANO  
Crediti ECM: 3.00  
Data scadenza iscrizioni: 15/11/2013

Posti previsti: 60 (N. massimo partecipanti previsti)      [Iscriviti](#)  
Posti disponibili: 53

Segreteria: Stefania Burini

## Cliccare CONFERMA

**Conferma iscrizione**

Matricola:   
Cognome:   
Nome:   
Profilo:   
U.O.:

**Riferimenti per l'invio di eventuali comunicazioni**

Partecipante:  Tel.  Email:

## Cliccare FINE oppure stampare la conferma di iscrizione.

**Iscrizione conclusa**  
Iscrizione conclusa con successo.